

ruta carrera

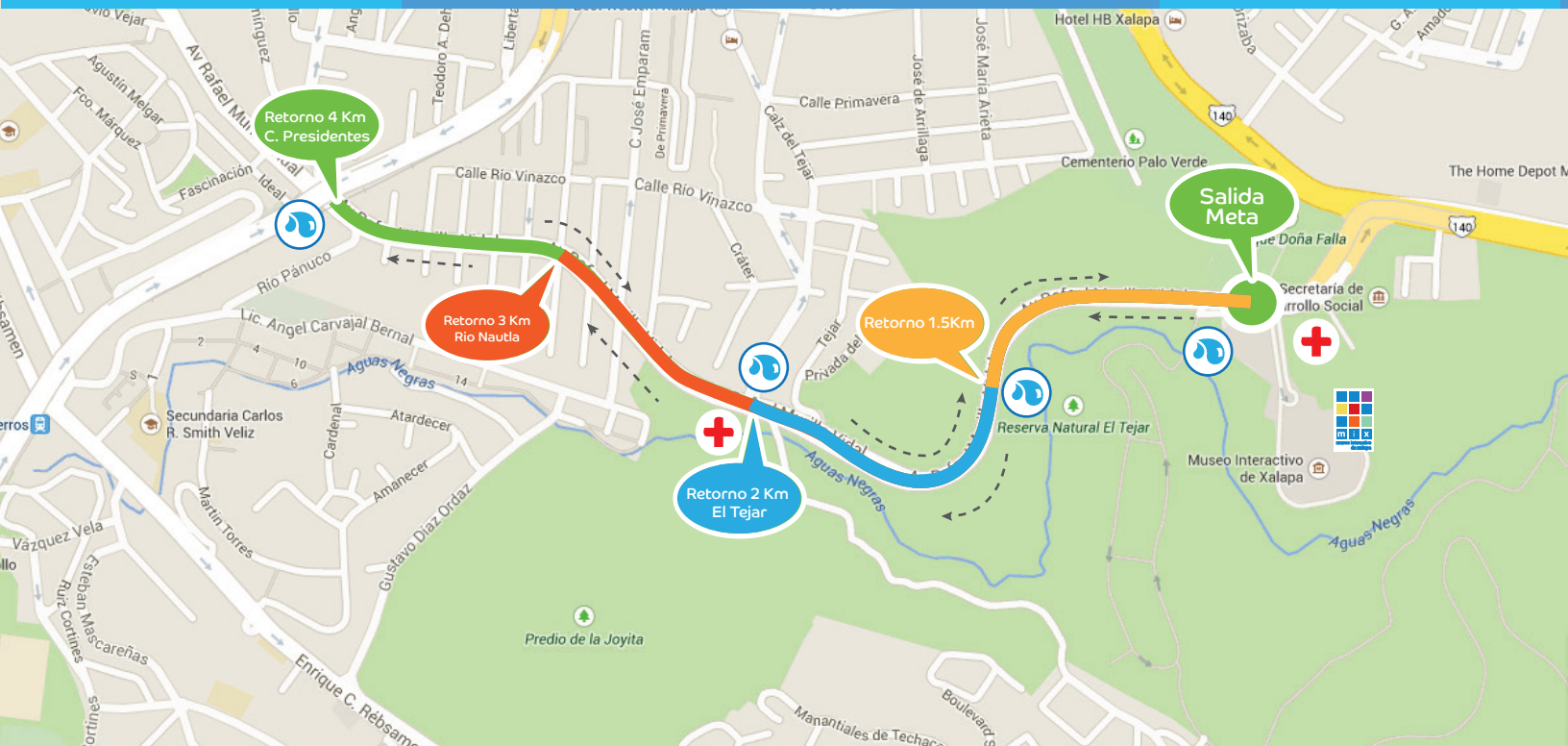

Lugar de Salida y Meta: Museo Interactivo de Xalapa (MIX)
Hora de arranque: 8:00 AM
Distancias: 1.5Km, 2Km, 3Km y 4Km
Cupo máximo: 1,200 parejas de adulto y niño

Categorías:

0-6 años
 7-8 años
 9-11 años
 12-14 años

JUNIO 15, 2014



ZONAS DE ESTACIONAMIENTOS CARRERA PASO A PASITO COLEGIO SAGESSE:

ESTACIONAMIENTO PÚBLICO MIX:

HORARIO DE ENTRADA DE 6:30 A 7:30 HORARIO DE SALIDA: 10:30 EN ADELANTE
 COSTO: \$15.00 POR VEHICULO (CUOTA PREFERENCIAL OTORGADA POR ADMINISTRACION DEL MUSEO MIX)
 PODRA ADQUIRIR SU PASE DE ESTACIONAMIENTO AL MOMENTO DE RECOGER SU PAQUETE DE CORREDOR LIMITADO A 500 ESPACIOS.
 LA ENTRADA SERA POR CARRETERA XALAPA-VERACRUZ POR EL CARRIL QUE VIENE DE AV. RAFAEL MURILLO VIDAL (LA CIRCULACION SERA EN SENTIDO CONTRARIO VEHICULAR)

ESTACIONAMIENTO VIP:

HORARIO DE ENTRADA, APARTIR DE LAS 7:30AM HASTA 8:30 AM
 LA ENTRADA SERA AUTORIZADA POR PERSONAL DE COMITÉ ORGANIZADOR PORTANDO EN PARABRISAS TARJETA PREVIAMENTE PROPORCIONADO POR COMITÉ ORGANIZADOR

ESTACIONAMIENTO COMITÉ ORGANIZADOR

HORARIO DE ENTRADA: 5:00 AM. SALIDA 11:30 AM

ESTACIONAMIENTO PÚBLICO SIN COSTO

EL PÚBLICO Y PARTICIPANTES QUE ASÍ LO DECIDAN PODRAN HACERLO SOBRE LA CALZADA DEL TEJAR, ENTRANDO POR AV. 20 DE NOVIEMBRE. POSTERIOR A DEJAR SU VEHICULO PODRA REALIZAR SU TRASLADO A LA ZONA DE SALIDA Y META A PIE POR LA AV. RAFAEL MURILLO VIDAL (DISTANCIA APROX 1000 M.) Se recomienda realizar su traslado por la zona peatonal del carril derecho en sentido hacia Museo MIX, para no interrumpir el desarrollo del evento.

